# DEVENTER - **DE TAPIJTFABRIEK** - Proces

## PARTICIPATIE

**1**
Maart 2022

### OPEN DIALOOG BIJEENKOMST | **12 maart**

- kennismaking
- thema's (zorgen en wensen) omwonenden en stakeholders naar boven halen

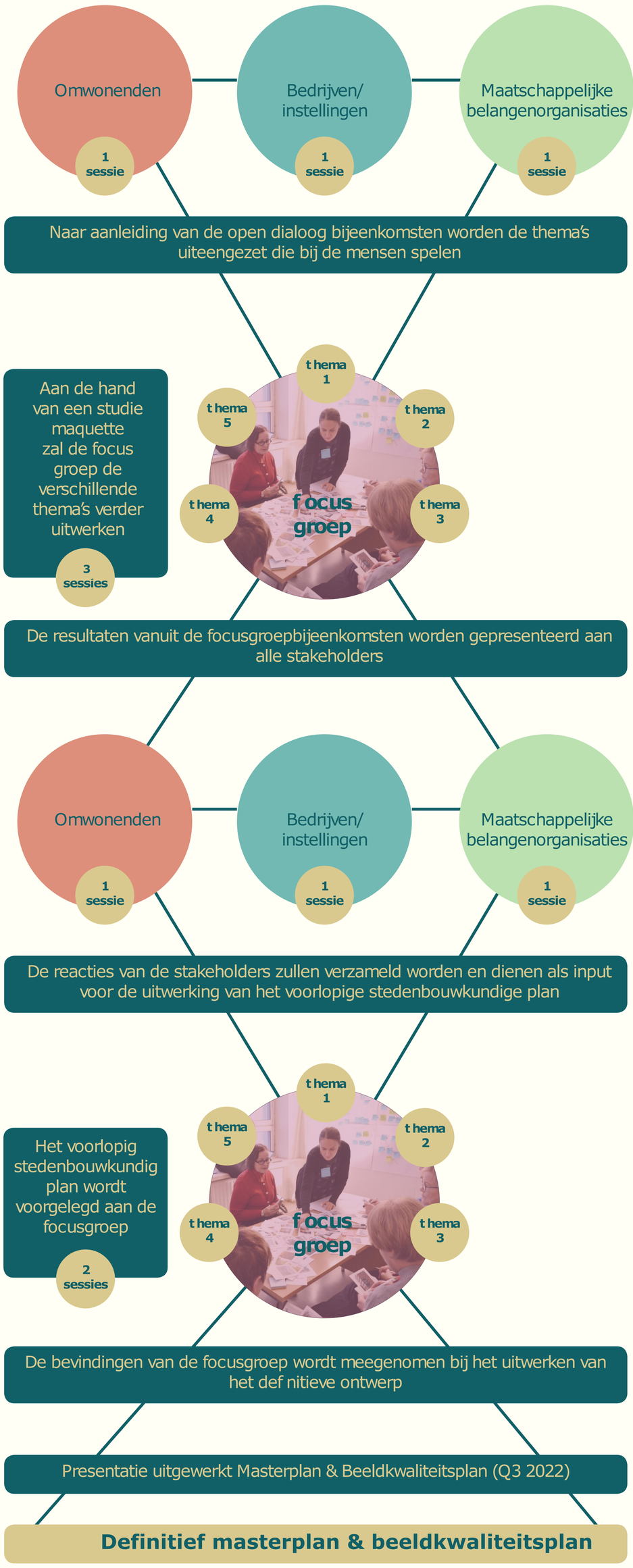


**2**
Maart/Mei 2022

### FOCUSGROEPBIJEENKOMSTEN | **28 maart** | **11 april** | **9 mei**

- per bijeenkomst 1 of 2 thema's behandelen
- maquettestudie

**3**
Mei 2022

### INFORMATIEBIJEENKOMST | **12 mei**

- concept plan presenteren
- uitleg hoe thema's in plan zijn verwerkt
- ophalen van overige thema's/zorgen

**4**
Na zomer vakantie 2022

### FOCUSGROEPBIJEENKOMSTEN | **data nnb** | **data nnb**

- per bijeenkomst 1 of 2 thema's behandelen
- maquettestudie

**5**
Na zomer vakantie 2022

### PRESENTATIE MASTERPLAN | **data nnb**

- master plan presenteren
- vervolgstappen uitleggen
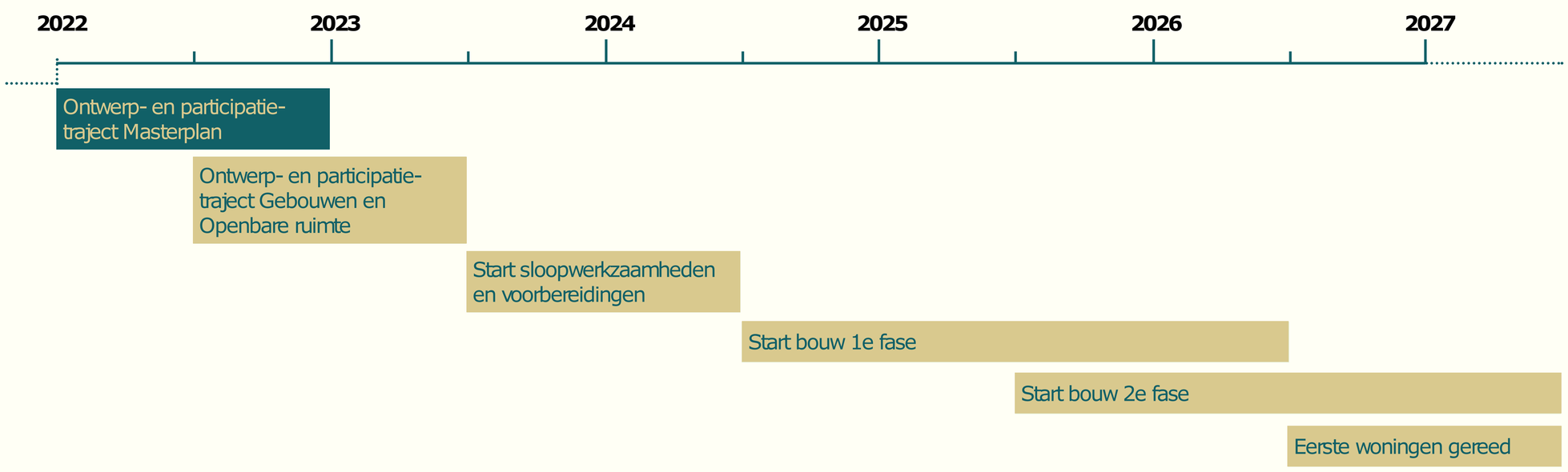
## planning bouwtraject